

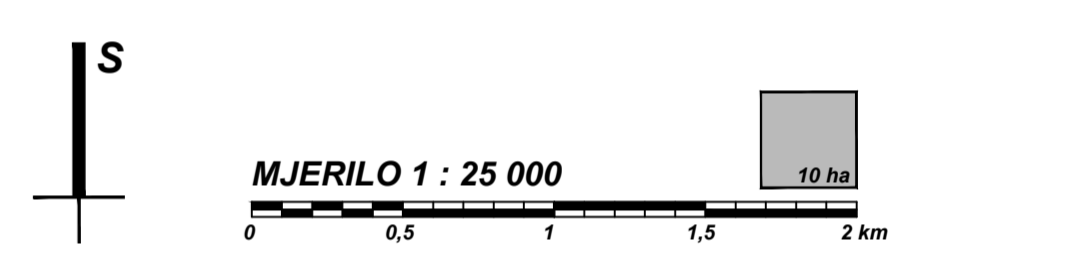

IZMJENE I DOPUNE
PROSTORNOG PLANA UREĐENJA OPĆINE
MAGADENOVAC

3. UVJETI ZA KORIŠTENJE, UREĐENJE
I ZAŠTITU PROSTORA
3.B. PODRUČJU POSEBNIH OGRANIČENJA
U PROSTORU



OSJEČKO - BARANJSKA ŽUPANIJA OPĆINA MAGADENOVAC	
Naziv prostornog plana: IZMJENE I DOPUNE PROSTORNOG PLANA UREĐENJA OPĆINE MAGADENOVAC	
Naziv kartografskog prikaza: UVJETI ZA KORIŠTENJE, UREĐENJE I ZAŠTITU PROSTORA PODRUČJA POSEBNIH OGRANIČENJA U PROSTORU	
Broj kartografskog prikaza: 3.B.	Mjerilo kartografskog prikaza: 1 : 25 000
Odluka Općinskog vijeća Općine Magadenovac o izradi izmjena i dopuna PPUO Magadenovac: Službeni glasnik Općine Magadenovac broj 99/09 i 09/10 Javna rasprava objavljena je: "Glas Slavonije" od 14. travnja 2010. godine	Odluka Općinskog vijeća Općine Magadenovac o donošenju izmjena i dopuna PPUO Magadenovac: Službeni glasnik Općine Magadenovac broj 10/10 Javni uvid održan: od: 22. travnja 2010. godine do: 05. svibnja 2010. godine
Pačet tijela odgovornog za provođenje javne rasprave: M.P.	Odgovorna osoba za provođenje javne rasprave: Sanja HATVALIĆ, dipl.iur.
Suglasnost na plan: UPRAVNI ODJEL ZA PROSTORNO UREĐENJE, GRADITELSTVO I ZAŠTITU OKOLIŠA OSJEČKO - BARANJSKE ŽUPANIJE suglasnost klasa: 350-02/09-01/32 urbroj: 218801-22/42-10-18 od 18. studenog 2010. godine (prema članku 98. Zakona o prostornom uređenju i gradnji, NN 76/07 i 38/09 i rješenju Župana Osječko - baranjske županije o davanju ovlaštenja, Zb. ORZ 03/08, na temelju predložene privremene odluke, javna ustanova Zavod za prostorno uređenje Osječko - baranjske županije, klasa: 350-02/09-01/11 urbroj: 2188/95-10-19 od 15. studenog 2010. godine)	
Pravna osoba koja je izradila plan: CPA CENTAR ZA PROSTORNO UREĐENJE I ARHITEKTURU D.O.O.	
Pačet pravne osobe koja je izradila plan: M.P.	Odgovorna osoba: Tomislav DOLEČKI, dipl.ing.arh.
Pačet odgovornog voditelja izrade plana: M.P.	Odgovorni voditelj izrade Nacrta prijedloga plana izmjena i dopuna PPUO Magadenovac: Neda KAMINSKI - KIRS, dipl.ing.arh., ovlaštena arhitektica
Koordinator plana: Stručni tim u izradi plana: 1. Neda KAMINSKI - KIRS, dipl.ing.arh. 2. Tomislav DOLEČKI, dipl.ing.arh. 3. Zrinka TADIĆ, dipl.ing.arh.	4. Petra IGRC, dipl.ing.arh. 5. Maša MUJAKIĆ OJVAN, dipl.ing.arh. 6. Dora DOLEČKI, dipl.ing.arh. 7. Anika TOMIĆ, dipl.ing.grad.
Pačet Općinskog vijeća Općine Magadenovac: M.P.	Predsjednik Općinskog vijeća Općine Magadenovac: Branimir CVETANIĆ
Istovjetnost prostornog plana s Izvornikom ovjerava: (ime, prezime, potpis)	Pačet nadležnog tijela: M.P.

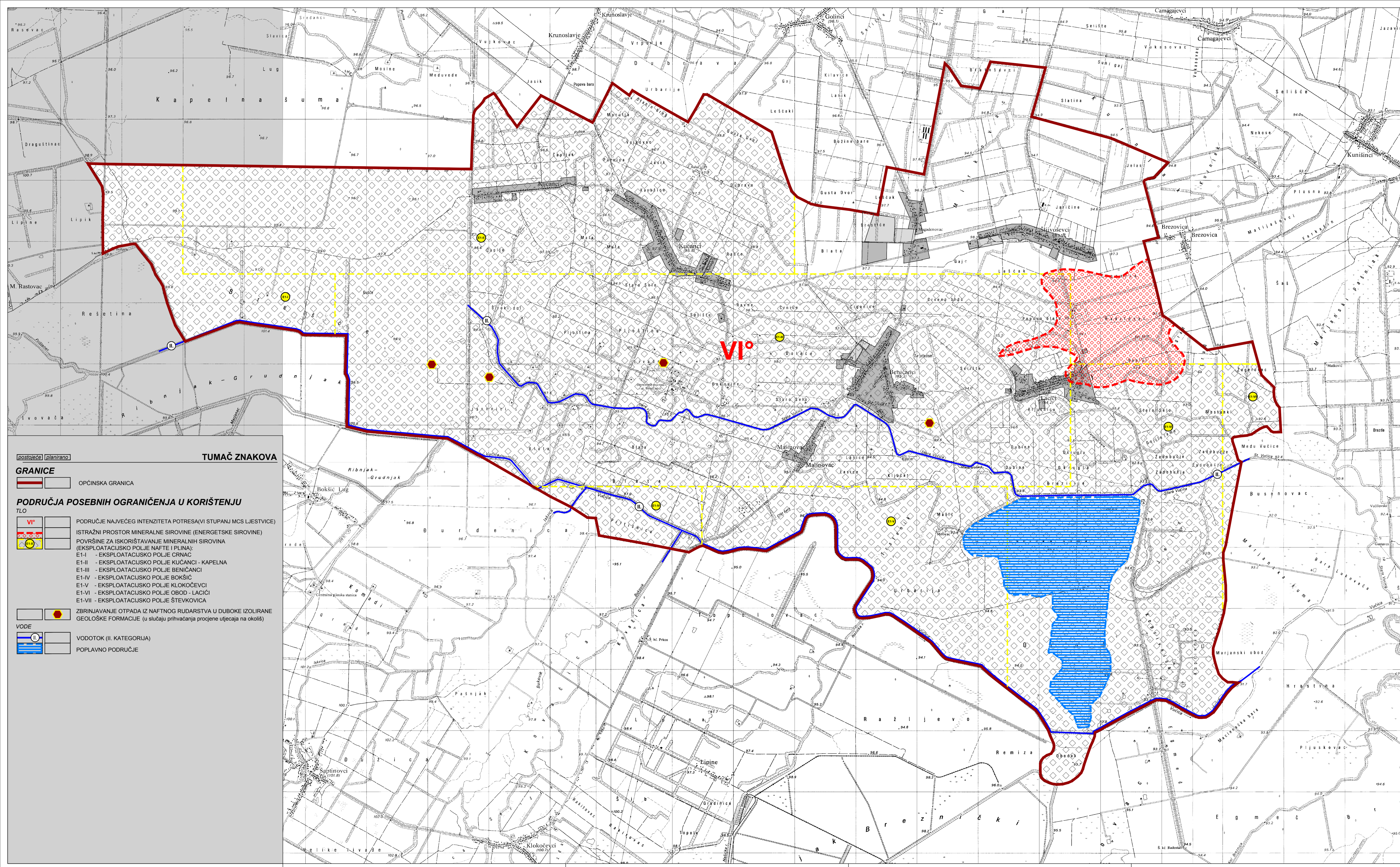

TUMAČ ZNAKOVA

	OPĆINSKA GRANICA
	PODRUČJE NAJVEĆEG INTENZITETA POTRESA(VI STUPANJ MCS LJESTVICE)
	ISTRAŽNI PROSTOR MINERALNE SIROVINE (ENERGETSKE SIROVINE)
	POVRŠINE ZA ISKORIŠTAVANJE MINERALNIH SIROVINA (EKSPLOATACIJSKO POLJE NAFTI I PLINA):
	E1-I - EKSPLOATACIJSKO POLJE CRINAC
	E1-II - EKSPLOATACIJSKO POLJE KUČANCI - KAPELNA
	E1-III - EKSPLOATACIJSKO POLJE BENIČANCI
	E1-IV - EKSPLOATACIJSKO POLJE BOKŠIĆ
	E1-V - EKSPLOATACIJSKO POLJE KLOKOČEVCI
	E1-VI - EKSPLOATACIJSKO POLJE OBOD - LACIĆI
	E1-VII - EKSPLOATACIJSKO POLJE ŠTEVKOVICA
	ZBRINJAVANJE OTPADA IZ NAFTNOG RUDARSTVA U DUBOKE IZOLIRANE GEOLOŠKE FORMACIJE (u slučaju prihvaćanja procjene utjecaja na okoliš)
	VODOTOK (II. KATEGORIJA)
	POPLAVNO PODRUČJE